IES SIERRA CARRASCOY

DIGITALIZACIÓN Y OFIMÁTICA

1º Bachillerato

Ven y descúbrela

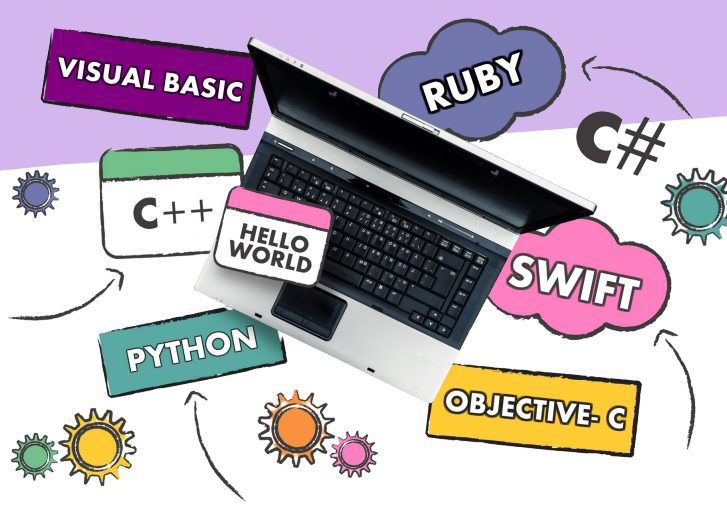

Podrás configurar ordenadores y equipos informáticos, conociendo su arquitectura y su funcionamiento.

Instalarás y aprenderás a usar distintos softwares (cálculo, procesador de texto, uso de imágenes, edición de sonido/vídeo) como recursos imprescindibles en tu día a día.

Conocerás la funcionalidad de las redes de ordenadores y sus caraterísticas.

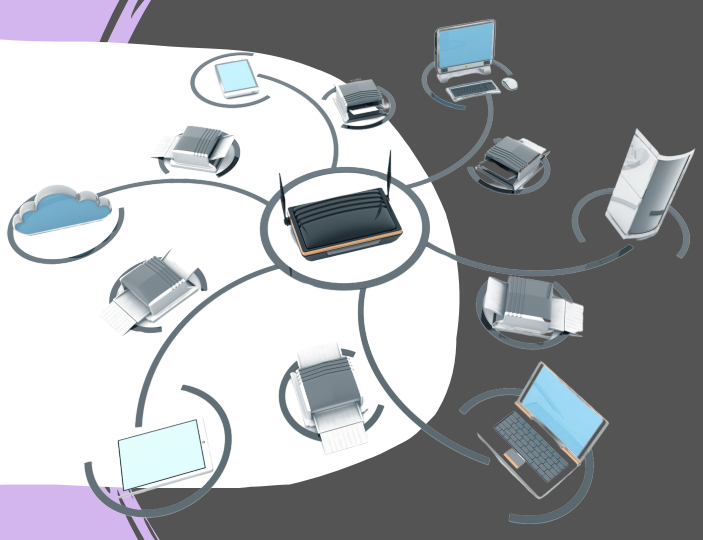

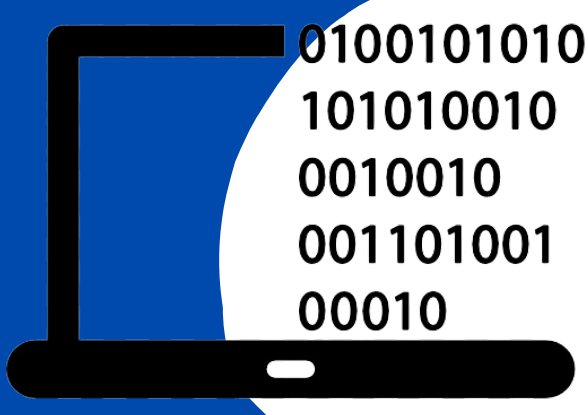

Usaremos diferentes lenguajes de programación, definiendo y practicando los algoritmos necesarios para llegar a resolver situaciones reales.

Dpto Tecnología